든든한 식약 人

정책공감

약 먹고 부작용이 생겼을 때!

의약품 부작용 피해구제 제도로
사망·장애일시보상금, 장례·진료비를
지급받으세요~

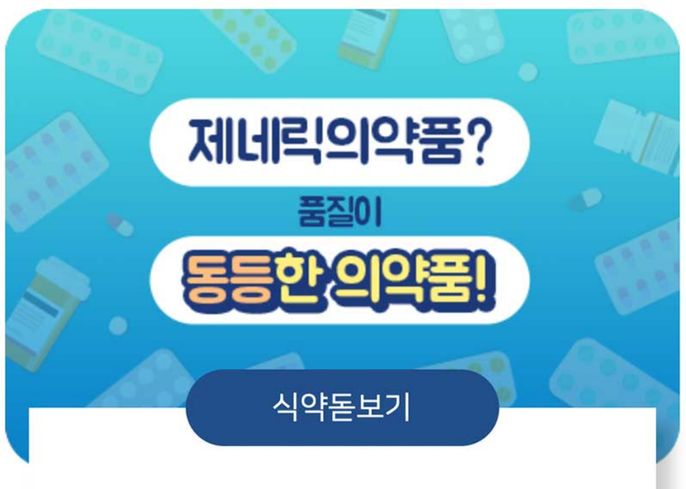

식약돋보기

선택 폭이 넓어지는 제네릭의약품

최초 개발 의약품과 주성분, 함량, 품질 등은
같아요.

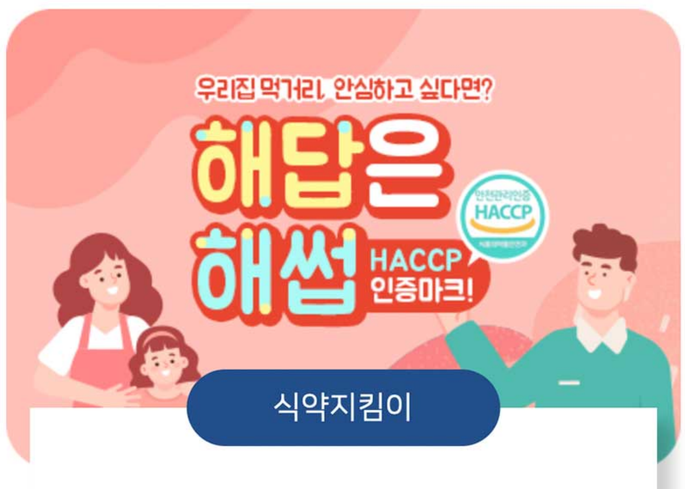

식약지킴이

우리 집 식탁을 지키는 최고의 선택은?

제품 원재료부터 철저히 관리하는
해썹(HACCP)이 정답이죠.

건강한 식약 in

건강나침반

유해 물질로부터 주방용품을 지키고 싶으세요?

재질에 따른 조리방법과 보관용기 선택, 세척,
교체 시기를 알아보세요.

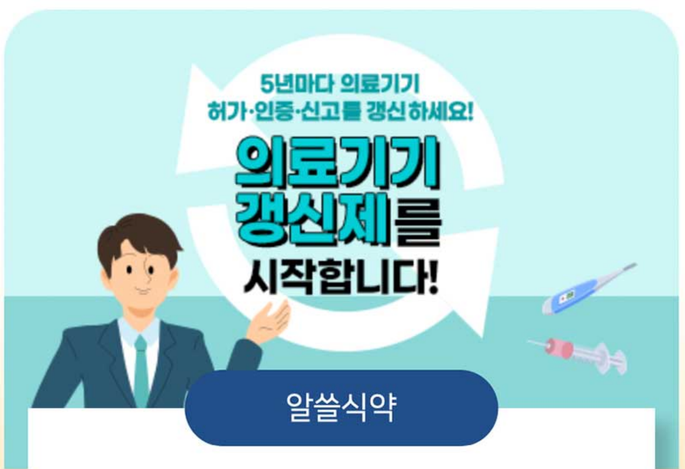

알쓸식약

의료기기, 지속해서 관리되고 있냐구요?

의료기기 안전을 지속 관리하는
의료기기 갱신제를 시작합니다.

정책공감

약 먹고 부작용이 생겼을 때!

의약품 부작용 피해구제 제도로 사망·장애일시보상금, 장례·진료비를 지급받으세요~

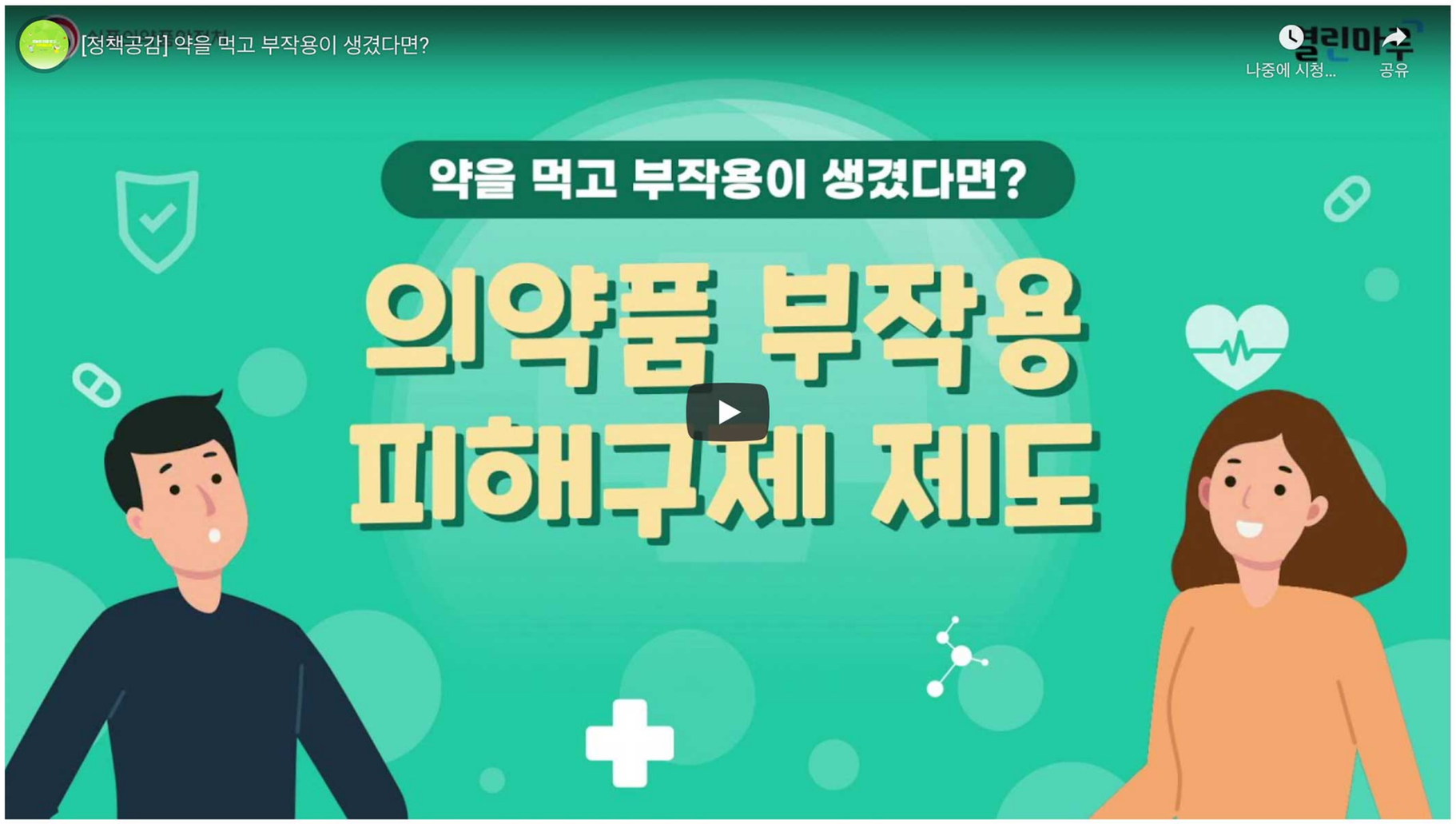

식약돋보기
선택 폭이 넓어지는 제네릭의약품
최초 개발 의약품과 주성분, 함량, 품질 등은 같아요.
청렴 향 세상
열린마루
제네릭의약품?
품질이
동등한 의약품!
식품의약품안전처
복용 중인 약이
제네릭인지 확인하려면
의사나 약사에게 문의하거나
의약품안전나라(nedrug.mfds.go.kr)
제네릭의약품 묶음정보에서 확인하세요.
www.mfds.go.kr
잊지마세요!
제네릭의약품은
동등한 의약품입니다
국내 전문의약품 사용량의 49%인
제네릭의약품
2017년 국내 전문의약품 총사용량의 49.7%가 제네릭의약품에 해당
제네릭의약품은
주성분, 함량, 제형,
투여 경로, 품질, 사용 목적이
최초로 개발된 의약품과
동일한 의약품입니다.

청렴 향 세상
열린마루
제네릭의약품?
품질이
동등한 의약품!
식품의약품안전처

식품의약품안전처
열린마루
국내 전문의약품 사용량의 49%인
제네릭의약품
2017년 국내 전문의약품 총사용량의 49.7%가 제네릭의약품에 해당
제네릭의약품은
주성분, 함량, 제형,
투여 경로, 품질, 사용 목적이
최초로 개발된 의약품과
동일한 의약품입니다.
* 최초개발의약품(오리지널 의약품) : 신약 등과 같이 국내에서 최초 허가된 의약품

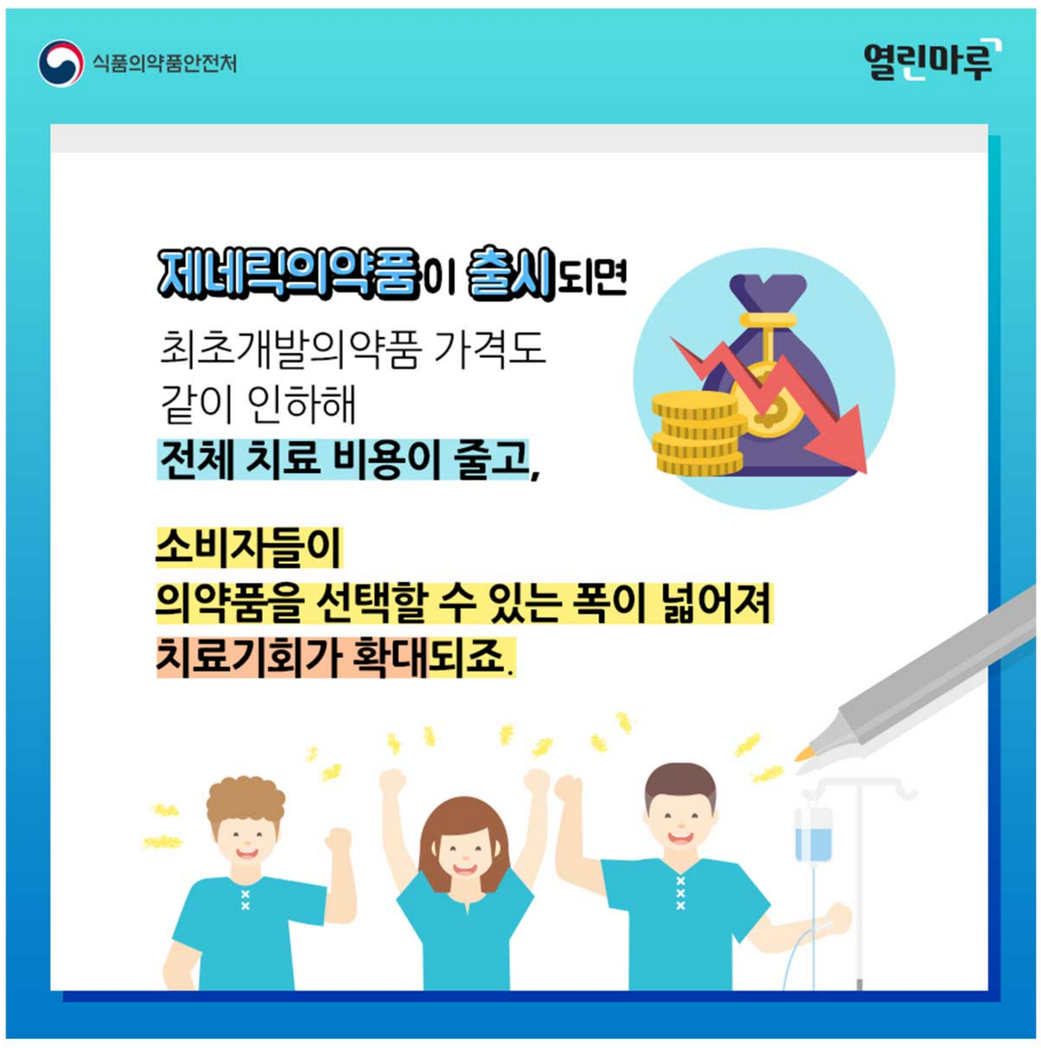
식품의약품안전처
열린마루
제네릭의약품이 출시되면
최초개발의약품 가격도
같이 인하해
전체 치료 비용이 줄고,
소비자들이
의약품을 선택할 수 있는 폭이 넓어져
치료기회가 확대되죠.

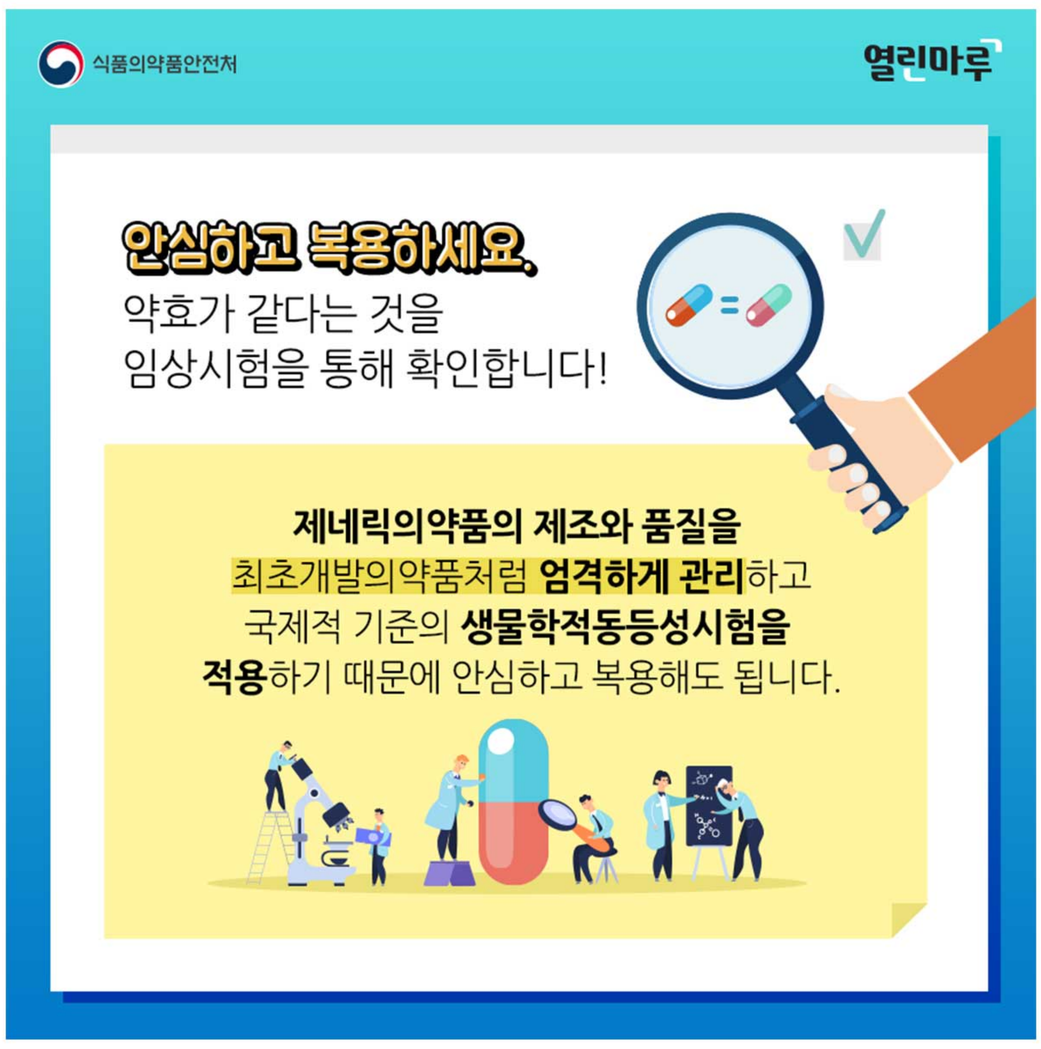
식품의약품안전처
열린마루
안심하고 복용하세요.
약효가 같다는 것을
임상시험을 통해 확인합니다!
제네릭의약품의 제조와 품질을
최초개발의약품처럼 엄격하게 관리하고
국제적 기준의 생물학적동등성시험을
적용하기 때문에 안심하고 복용해도 됩니다.

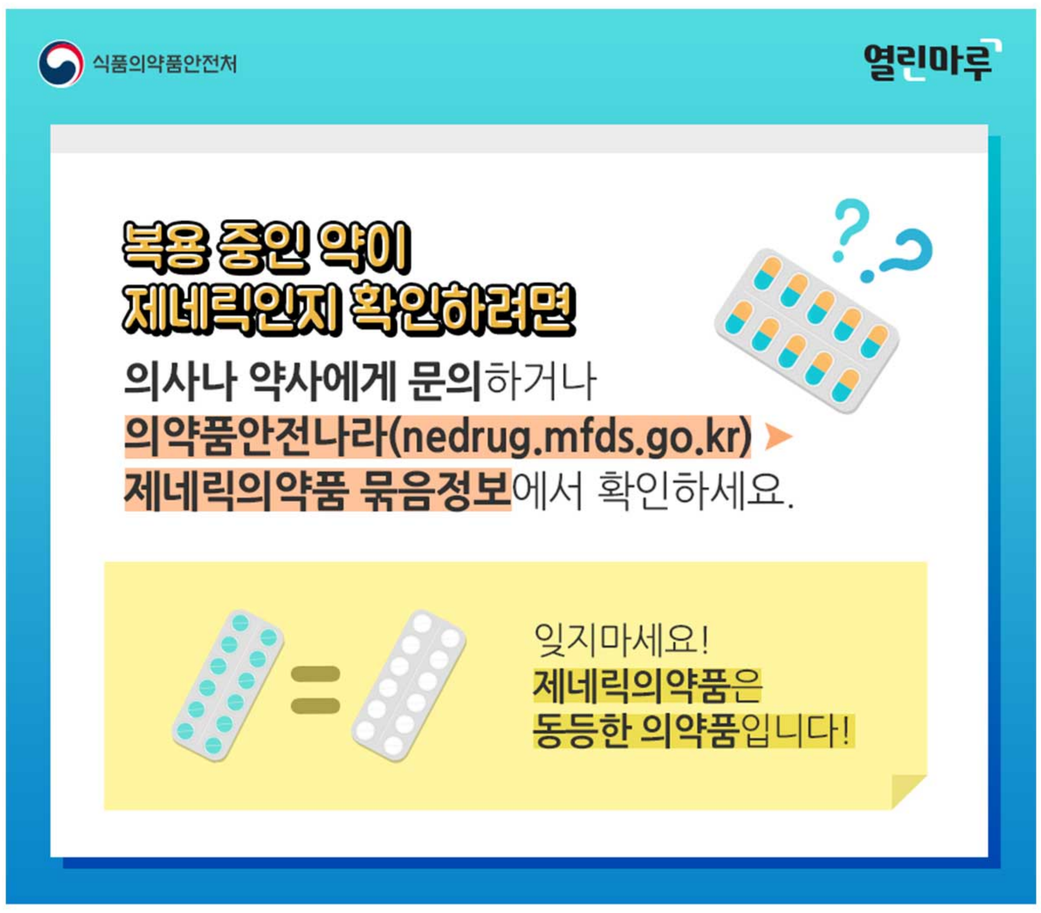
식품의약품안전처
열린마루
복용 중인 약이
제네릭인지 확인하려면
의사나 약사에게 문의하거나
의약품안전나라(nedrug.mfds.go.kr)
제네릭의약품 묶음정보에서 확인하세요.
잊지마세요!
제네릭의약품은
동등한 의약품입니다!

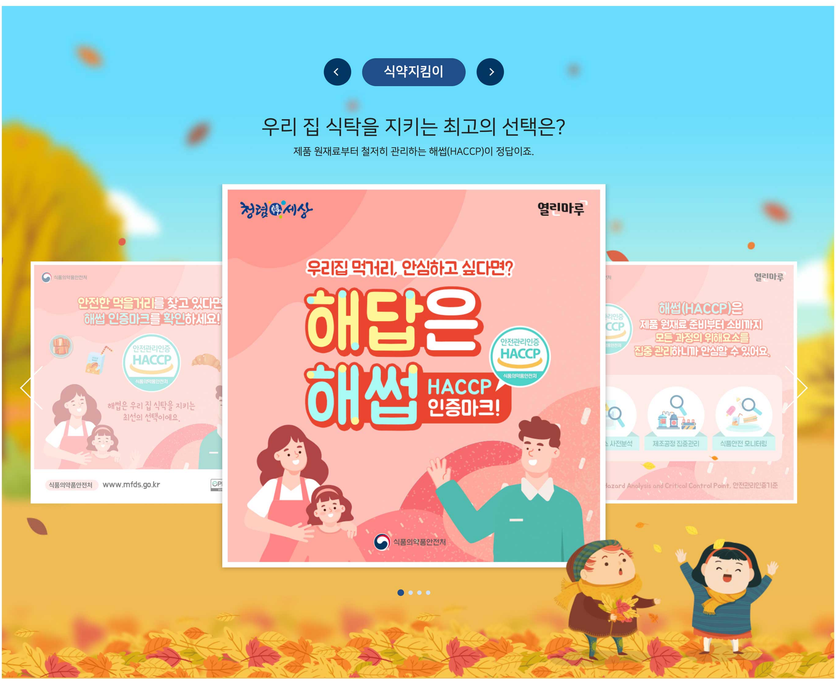

식품의약품안전처 www.mfds.go.kr

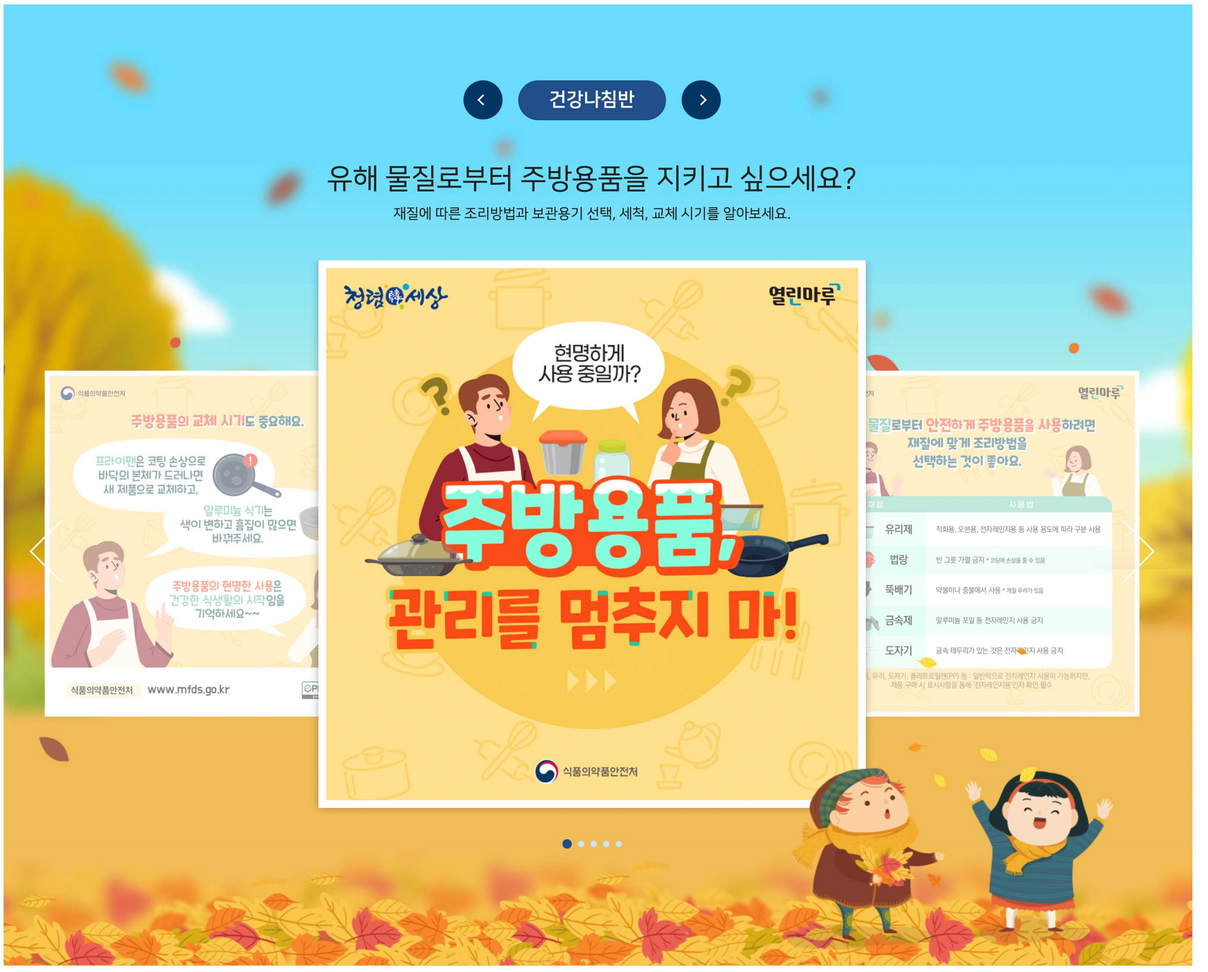
건강나침반
유해 물질로부터 주방용품을 지키고 싶으세요?
재질에 따른 조리방법과 보관용기 선택, 세척, 교체 시기를 알아보세요.
청렴세상
열린마루
현명하게 사용 중일까?
주방용품, 관리를 멈추지 마!
식품의약품안전처
주방용품의 교체 시기도 중요해요.
프라이팬은 코팅 손상으로 바닥의 본체가 드러나면 새 제품으로 교체하고,
알루미늄 식기는 색이 변하고 흠집이 많으면 바꿔주세요.
주방용품의 현명한 사용은 건강한 식생활의 시작임을 기억하세요~~
www.mfds.go.kr
물질로부터 안전하게 주방용품을 사용하려면 재질에 맞게 조리방법을 선택하는 것이 좋아요.
유리제
법랑
뚝배기
금속제
도자기

청렴세상
열린마루
현명하게 사용 중일까?
주방용품, 관리를 멈추지 마!
식품의약품안전처

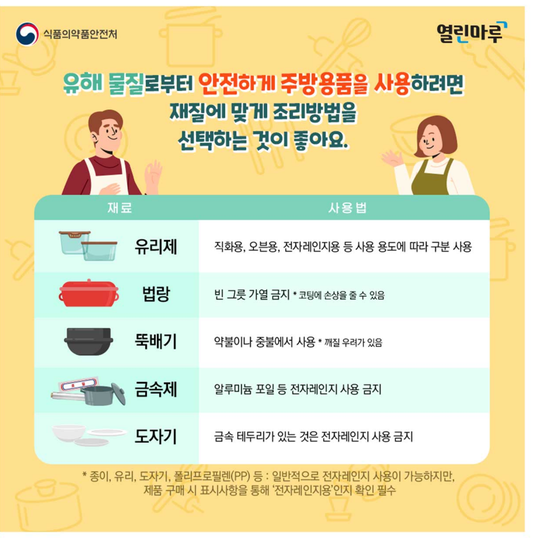
식품의약품안전처
열린마루
유해 물질로부터 안전하게 주방용품을 사용하려면
재질에 맞게 조리방법을
선택하는 것이 좋아요.
재료
사용법
유리제
직화용, 오븐용, 전자레인지용 등 사용 용도에 따라 구분 사용
법랑
빈 그릇 가열 금지 * 코팅에 손상을 줄 수 있음
뚝배기
약불이나 중불에서 사용 * 깨질 우려가 있음
금속제
알루미늄 포일 등 전자레인지 사용 금지
도자기
금속 테두리가 있는 것은 전자레인지 사용 금지
* 종이, 유리, 도자기, 폴리프로필렌(PP) 등 : 일반적으로 전자레인지 사용이 가능하지만,
제품 구매 시 표시사항을 통해 '전자레인지용'인지 확인 필수

식품의약품안전처
열린마루
세척만 잘해도 안전해요.
염분이 많은 음식을 조리한 프라이팬은
장시간 방치할 경우 코팅이 약해져요.
또, 새 프라이팬은 사용 전 깨끗이 씻은 후
1:1 비율의 식초물을 넣고 10분 동안 끓여 주세요.
식기세척기 사용시 주의사항
세척기에 넣기 전
음식물 찌꺼기를 제거하고,
따뜻한 물에 불리면
세척효율 향상
밥그릇처럼
오목한 그릇은 엎어 넣고,
편평한 접시는 세워 넣어
세척제 잔류 예방
세척제와 헹굼보조제는
반드시
식기세척기 전용제품을
권장량만 사용
세척기 전용

식품의약품안전처
열린마루
음식 종류에 맞게 보관 용기를 선택하세요.
금속제 프라이팬이나
냄비에 조리한 음식
금속 성분이 용출될 수 있으니
다른 그릇에 옮겨 담아 먹거나
유리제 등 별도 용기에 담아 보관
산도가 강한 식품 (식초·토마토소스),
염분이 많은 식품 (절임·젓갈류)
금속 성분이 용출될 수 있으니
금속제나 도자기 용기에
장기 보관 금지

식품의약품안전처
열린마루
주방용품의 교체 시기도 중요해요.
프라이팬은 코팅 손상으로
바닥의 본체가 드러나면
새 제품으로 교체하고,
알루미늄 식기는
색이 변하고 흠집이 많으면
바꿔주세요.
주방용품의 현명한 사용은
건강한 식생활의 시작임을
기억하세요~~

알쓸식약
의료기기, 지속해서 관리되고 있냐구요?
의료기기 안전을 지속 관리하는 의료기기 갱신제를 시작합니다.
청렴세상
열린마루
5년마다 의료기기
허가·인증·신고를 갱신하세요!
의료기기 갱신제를 시작합니다!
식품의약품안전처
의료기기 갱신제로
더 안전한 의료기기를 사용할 수 있어
앞으로도 의료기기의 안전한 관리를 위해
노력하는 식약처가 되겠습니다.
www.mfds.go.kr
예전에 허가받은 의료기기인데,
지금도 안전하게 관리되고 있을까?
이 의료기기를 사용하고
부작용을 겪은 사람도 있던데,
계속 사용해도 되나?
소비자 B
허가받은 의료기기라지만
지속해서 안전하게 관리되고 있는지 걱정되시죠?
월 8일부터 의료기기 갱신제로
해결해드릴게요.

청렴세상
열린마루
5년마다 의료기기
허가·인증·신고를 갱신하세요!
의료기기 갱신제를 시작합니다!
식품의약품안전처

식품의약품안전처
열린마루
예전에 허가받은 의료기기인데,
지금도 안전하게 관리되고 있을까?
이 의료기기를 사용하고
부작용을 겪은 사람도 있던데,
계속 사용해도 되나?
소비자 A
소비자 B
허가받은 의료기기라지만
지속해서 안전하게 관리되고 있는지 걱정되시죠?
10월 8일부터 의료기기 갱신제로
해결해드릴게요.

식품의약품안전처
열린마루
의료기기 갱신제는
의료기기 허가(인증·신고)의 유효기간을
5년으로 정하고, 만료 전 허가를
갱신받도록 하는 제도예요.
허가 후 영구적으로
효력을 유지하던 기존과 달리
5년 동안 제품의
안전성·유효성을
주기적으로 평가하여
허가 유지를 결정해요.
기존 허가·인증·신고 제품 중
유효기간 동안
제조·수입하지 않는 제품을
정리할 수 있어요.

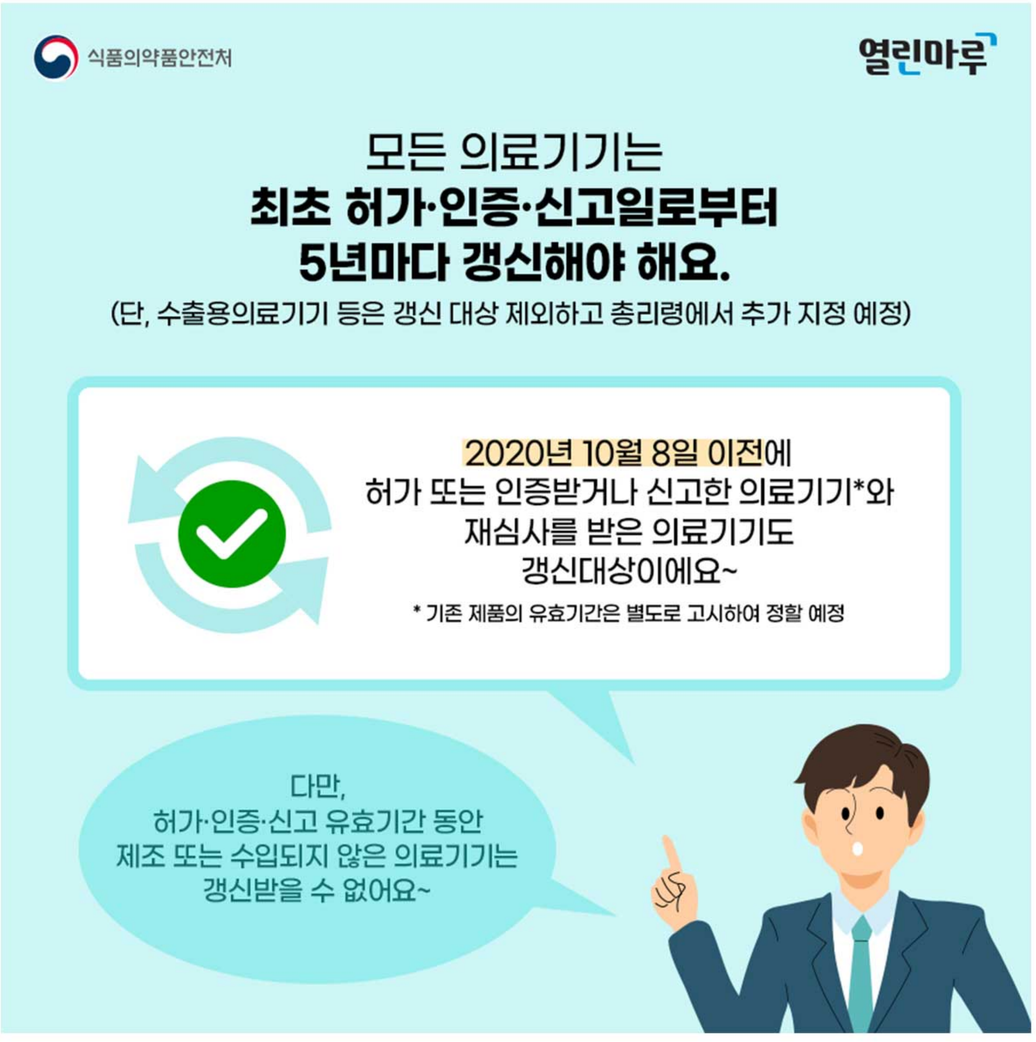
식품의약품안전처
열린마루
모든 의료기기는
최초 허가·인증·신고일로부터
5년마다 갱신해야 해요.
(단, 수출용의료기기 등은 갱신 대상 제외하고 총리령에서 추가 지정 예정)
2020년 10월 8일 이전에
허가 또는 인증받거나 신고한 의료기기*와
재심사를 받은 의료기기도
갱신대상이에요~
* 기존 제품의 유효기간은 별도로 고시하여 정할 예정
다만,
허가·인증·신고 유효기간 동안
제조 또는 수입되지 않은 의료기기는
갱신받을 수 없어요~

식품의약품안전처
열린마루
의료기기 갱신제로
더 안전한 의료기기를 사용할 수 있어요.
앞으로도 의료기기의 안전한 관리를 위해
노력하는 식약처가 되겠습니다.